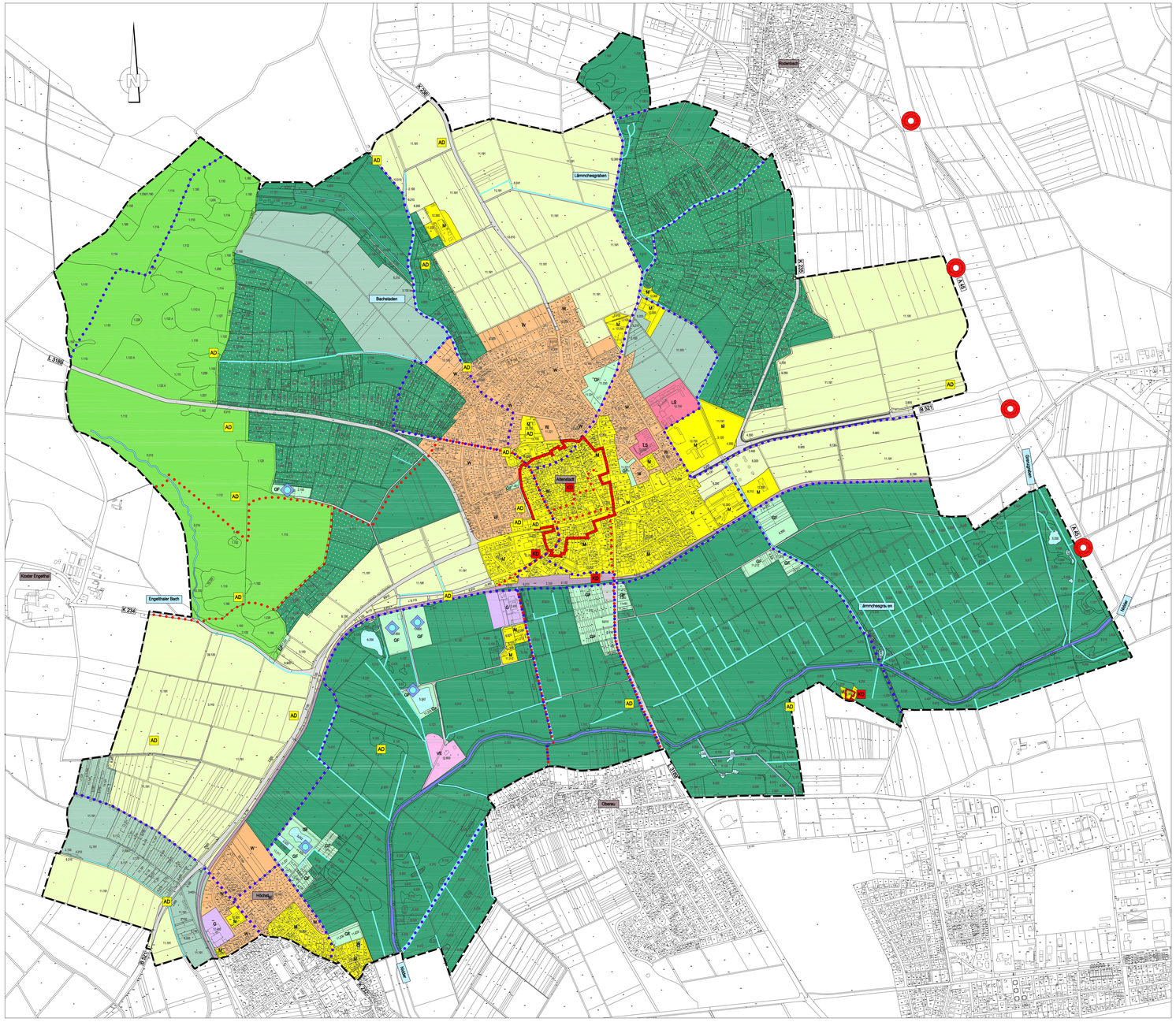

Bestand und Bedeutung

Mensch

Wohn- und Arbeitsumfeld

- LB — sehr hoch (Lärmsensible Einrichtungen des Gemeinbedarfs und solche Sonderbauflächen)
- W — hoch (Wohnbauflächen)
- M — mittel (Mischbauflächen, allgemeine Sonderbauflächen, Aussiedlerhöfe)
- G — gering (Gewerbebauflächen)
- VE — sehr gering (Flächen für Ver- und Entsorgung)
- GF — mittel (Grünflächen, Sportanlagen, Kleingärten)

Erholungsnutzung, Freizeitinfrastruktur

- sehr hoch (attraktiver wie erschlossener siedlungsnaher Freiraum und Naherholungsraum für die Region)
- hoch (gut erschlossener und attraktiver siedlungsnaher Freiraum)
- mittel (nutzbarer aber wenig attraktiver siedlungsnaher Freiraum)
- gering (kaum oder nicht erleb- bzw. nutzbarer siedlungsnaher Freiraum)
- Regionale und überregionale Radwege (z. B. Vulkanradweg, Limesradweg)
- Regionale und überregionale Wanderwege (z. B. Burgenweg)
- Freizeit-, Sport- und Erholungseinrichtung

Kulturgüter

- AD — Archäologische Denkmale aus Steinzeit, Bronzezeit, römischer Zeit
- HO — Historischer Ortskern von Altenstadt, Amtsgericht, Bahnhofsgebäude, Bettmühle
- Kulturhistorische Landnutzung hoher Bedeutung (Streuobstflächen)

Vorbelastungen

- Die derzeit von dem Verkehr auf der A 45 ausgehenden Lärmimmissionen reichen mit ihren Grenzwertüberschreitungen gemäß 16. BImSchV tags wie nachts nicht in die maßgeblichen Gebietsnutzungsbilanzgrenzen hinein.

Nachrichtlich

- Verkehrsflächen und Hauptwirtschaftswege
- Bahnlinie
- Oberflächengewässer
- Geltungsbereich

Bestand Biotoptypen

Laubwälder

1.110 Buchenwald (naturnah arteranm)
1.112 Buchenwald (meadmgrd)
1.114 Buchenmischwald (forstlich überformt)
1.120 Eichenwald (stieglmarb)
1.121 Eichen- Hainbuchenwald
1.122 Eichenmischwald (forstlich überformt)
1.127 Eichenaufforstung
1.137 Neuanlage Auwald/Bruchwald
1.150 Pionierwald
1.152 Schlagfluren
1.153 Weidend (ausgeprägt)
1.181 Laubholzforste

Nadelwälder

1.200 Nadelwald
1.229 Sonstige Fichtenbestände
1.230 Lärchenforst
1.239 Sonstige Lärchenbestände

Gebüsche / Gehölze

2.100 Gebüsch / Hecke frischer Standorte (heimisch)
2.300 Gebüsch / Hecke nasser Standorte (heimisch)
2.400 Gebüsch- und Heckenpflanzung (heimisch, standortgerecht)
2.650 Straßengehölz
4.400 Ufergehölz
4.600 Feldgehölz

Streubst

3.110 Streuobstwiese regelmäßig intensiv gepflegt
3.120 Streuobstwiese neu angelegt
3.121 Jüngst Obstbaumanpflanzung
3.130 Streuobstwiese extensiv gepflegt
5.250 Streuobstbrache
5.260 Streuobstbrache verbuscht

Einzelbäume / Baumreihen / Baumgruppen

4.100 Einzelbaum
4.200 Baumgruppe
4.300 Baumreihe/hecke

Gewässer

5.110 Ungefasste Quellen
5.322 Weiher nährstoffreich
5.331 Abbaugewässer
5.339 Stillgewässer Neuanlage (naturnah)
5.342 Teich
5.210 Naturnaher Bachlauf
5.241 Gräben an Bäuchungen verfrostet
5.250 Begradigte Bäche
5.260 Rückbaubrcih naturfern

Nassgrünland, Röhrichte etc.

5.400 Röhricht
5.410 Sumpfbrache
5.430 Röhrichtbestand
5.440 Großseggenbestand
5.460 Nasse Hochstaudenflur
6.210 Fettwiese intensiv genutzt
6.220 Fettwiese extensiv genutzt
6.120 Nährstoffreiche Fettwiese

Grünland mittlerer Standorte

6.250 Weide intensiv genutzt und/oder artenarm
6.310 Frischwiese extensiv genutzt und/oder artenreich
6.320 Frischwiese intensiv genutzt und/oder artenarm
6.910 Wirtschaftswiese intensiv genutzt
6.920 Grünlandwiese, Grasacker

Ruderalfluren, Säume etc.

9.110 Ackerbrache
9.130 Ruderalflur/Pioniervegetation kurzlebig
9.150 Wiesenbrachen, Altgrasfluren
9.160 Straßenböschung
9.210 Ruderalflur nährstoffreicher, frischer Standorte
9.240 Sonderkulturbrache
10.600 Trittflächen/gepflasterflächen

Felsen und Gesteine

10.120 Blockhalde (natürlich)

Ackerland

11.191 Acker intensiv genutzt

Gartenland

11.211 Grasland, Ziergärten
11.212 Nutzgärten, Kleingartenanlage
11.222 Hausgärten
11.223 Zergärten (überwiegend)

Friedhöfe, Parks, Grünanlagen

11.231 Grünanlagen, Spielplätze
11.235 Externsteinen
11.230 Friedhöfe
11.231 Jüdischer Friedhof

Sportplätze etc.

12.500 Sportplätze, Sportanlagen

Siedlungsflächen

13.100 Wohnbaufläche
13.200 Mischnutzfläche
12.700 Flächen des Gemeinbedarfs

Wirtschafts-/Erwerbsflächen

13.300 Einzelgebäude/Landwirtschaftsfläche
12.400 Gewerbenutzfläche

Ver- und Entsorgungsflächen

13.600 Ver- und Entsorgungsanlagen

Straßen, Wege, Plätze etc.

10.910 Versiegelte Fläche
10.530 Wiesenbrachflächige befestigte Flächen

Bahnlinie

13.100 Bahnanlage

Zusatzmerkmale

A = Altholzbestand m = magere Standortverhältnisse
be = beweidet r = ruderalisiert